

## REGISTRAZIONE LICENZA CS IMAGING 3D SUITE "PREMIUM"

Aprire un qualsiasi volume 3D: fare clic in alto a destra sul pulsante **"Prova Premium"**

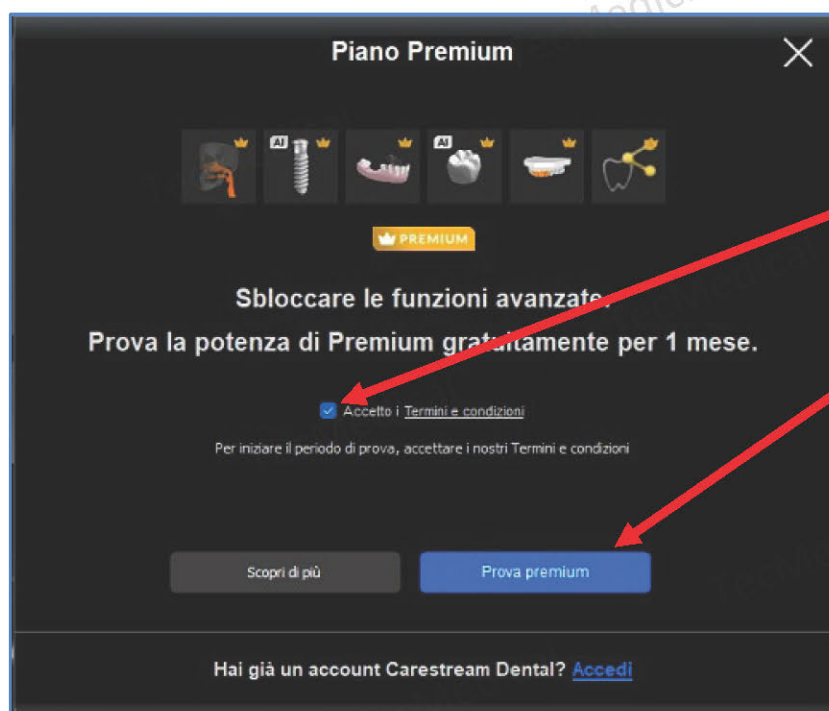

si apre la finestra di accettazione delle condizioni di prova per 30 giorni: selezionare con 1 clic l'opzione: **"Accetto: termini e condizioni"** e fare clic su **"Prova Premium"**

Si apre la finestra dove inserire le credenziali dell'account Carestream creato quando è stato installato la prima volta il software CS Imaging Server (o precedentemente se già si disponeva di un prodotto Carestream).

**Inserire l'indirizzo mail:**

Inserire la password: se non si ricorda è possibile recuperarla utilizzando la funzione: **"Hai dimenticato la password?"**

### IMPORTANTE:

selezionando l'opzione **"Mantieni l'accesso"** tutte le volte che si aprirà un volume 3D, il programma riconoscerà l'utente ed attiverà le funzioni **"Premium"**.

**Se non lo si seleziona**, si dovrà eseguire l'accesso tutte le volte che si aprirà un volume 3D usando il pulsante **"Accedi"** in alto a destra

A registrazione avvenuta, in alto a sinistra appare l'indicazione dell'attivazione della licenza ed i giorni di prova rimanenti.

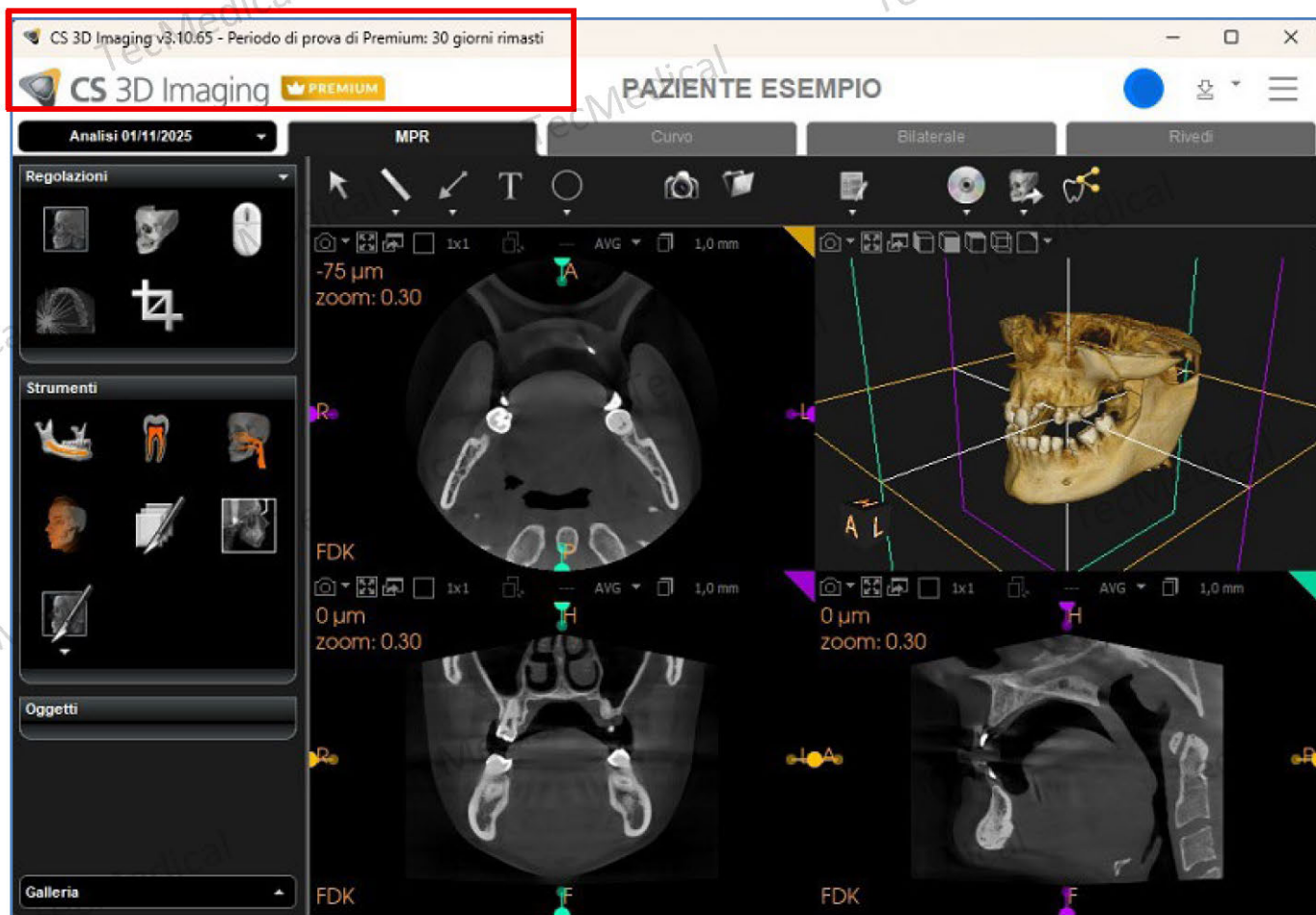

\*\*\* FINE CAPITOLO\*\*\*